Retour d'expérience

La détection d'étoiles variables à courtes périodes

Romain Montaigut - CALA - 12/11/2011

Vue d'artiste : Étoile binaire W Uma – Crédit : Mark A. Garlick

Contexte

Champ photographié :

- Imagerie CCD ou APN
- Photométrie (CdR, Transit …)
- Population : 10^2 à 10^3 étoiles

→ Présence d'une quantité d'information non exploitée

Contexte

Etoiles variables :

- Pulsantes (Cepheids, RR Lyrae, δ Scuti ...)
- Cataclysmiques (Nova, Symbiotique, ...)
- Binaires à éclipses (EA, EW, ...)
- ...

Contexte

Catalogues de référence :

- General Catalog of Variable Stars = 43 675 étoiles
- Suspected Variable stars Supplement = 26 017 étoiles
- International Variable Star Index = 198 854 étoiles

Programmes automatiques :

- All Sky Automated Survey (ASAS-3)
- Robotic Optical Transient Search Experiment (ROTSE-I)
- TAROT Suspected Variable Star Catalog (TAROT)

Analyse d'images

Série d'images :

- CCD ou APN
- Nombre > 20
- Prétraitées et Alignées
- Format FIT

Muniwin (C-MUNIPACK 1.1)
http://c-munipack.sourceforge.net/

Analyse d'images

Muniwin en 3 étapes :

- Conversion (> *Convert file*)
- Extraction des étoiles (> *Photometry*)
- Alignement des champs d'étoiles (> *Matching*)

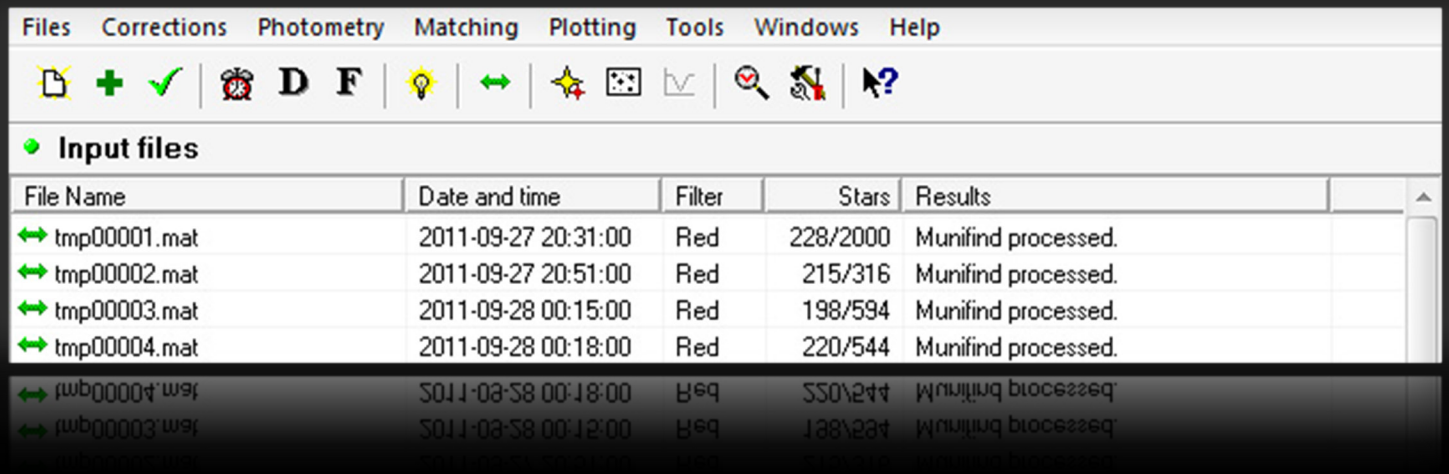

Analyse d'images

> *Find variables* :

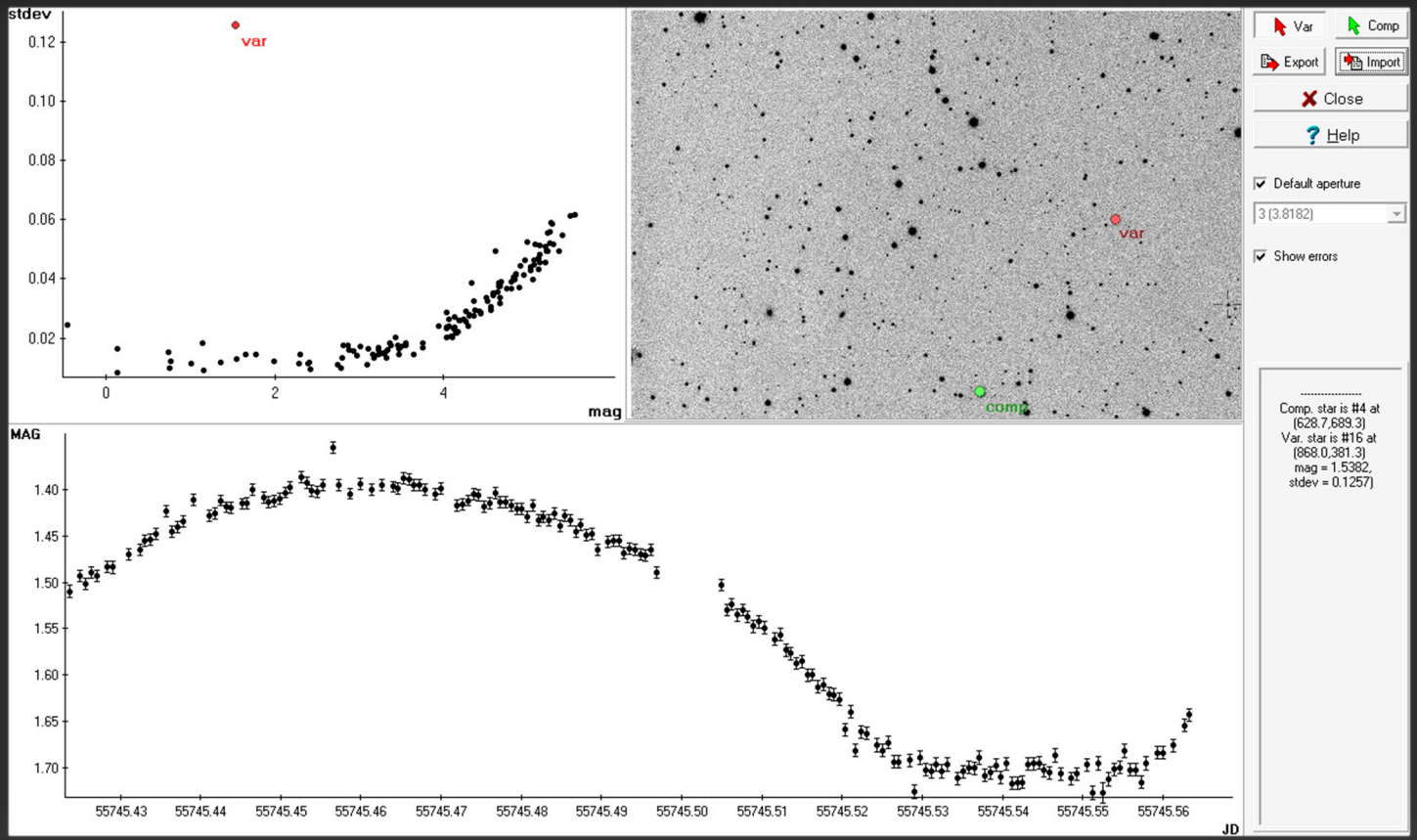

Analyse d'images

Les limites de la méthode :

- Un champ dense perturbe l'analyse du graphique
- Pas (ou peu) adapté à la détection d'exoplanètes

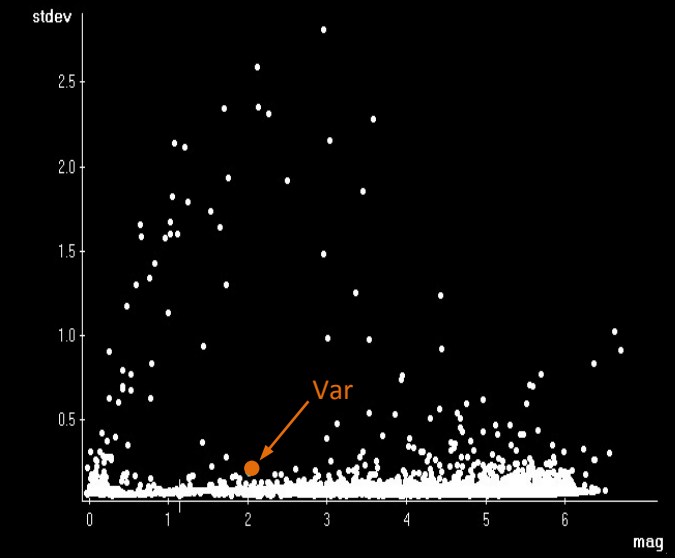

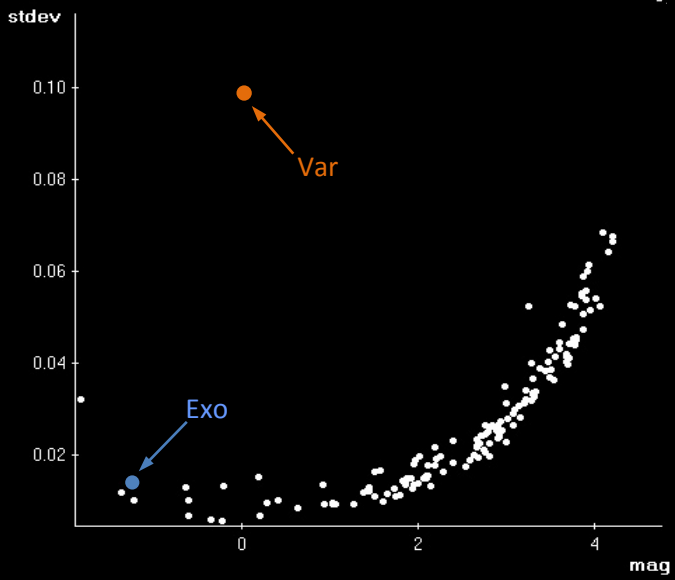

➡ Détecte des variables d'amplitude > 0,1 Mag

Analyse d'images

Vérification :

- Coordonnées de la variable (astrométrie, Aladin …)
- International Variable Star Index

Publication des mesures :

- Envoi des mesures à Raoul Behrend (Obs Genève)
- Appel à d'autres observations ?

Quelques découvertes

Télescope : TJMS - 600mm - f/3,9

CCD : STL11000 - Bin2x2 - 120s

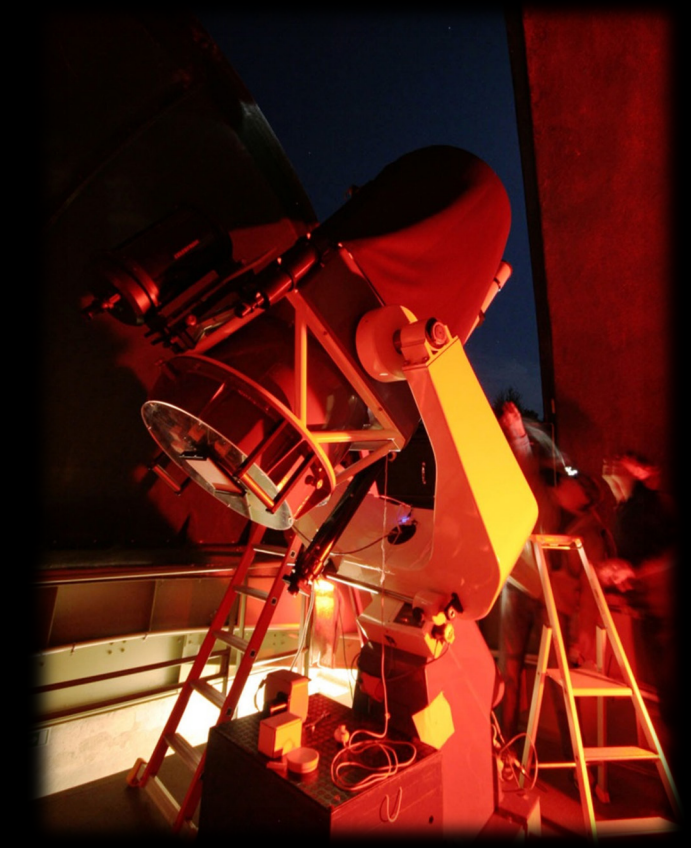

Quelques découvertes

Télescope : TJMS - 600mm - f/3,9

CCD : STL11000 - Bin2x2 - 120s

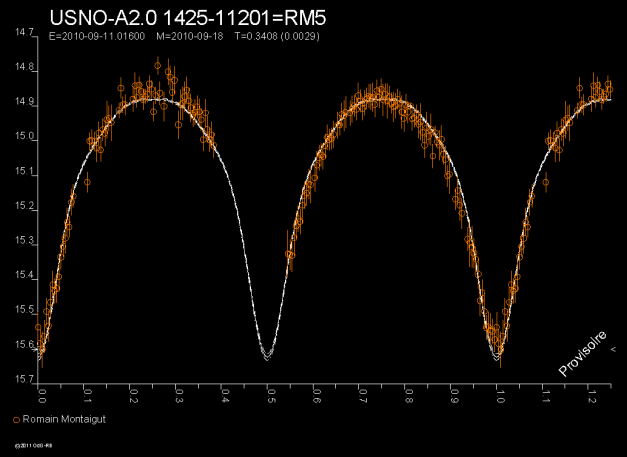

Quelques découvertes

Télescope : T60 - 600mm - f/3,4

CCD : STL6303 - Bin1x1 - 120s

Quelques découvertes

Télescope : T60 - 600mm - f/3,4

CCD : STL6303 - Bin1x1 - 120s

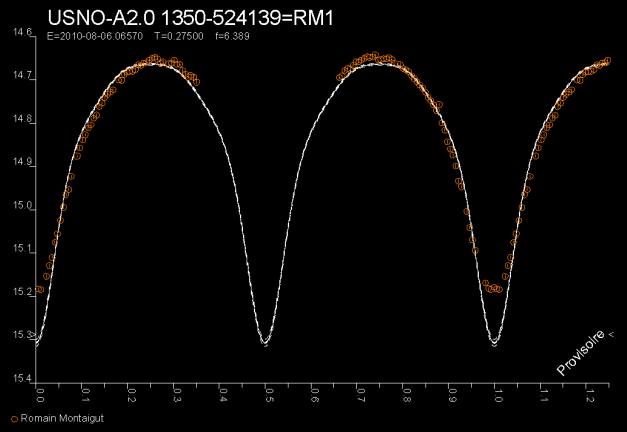

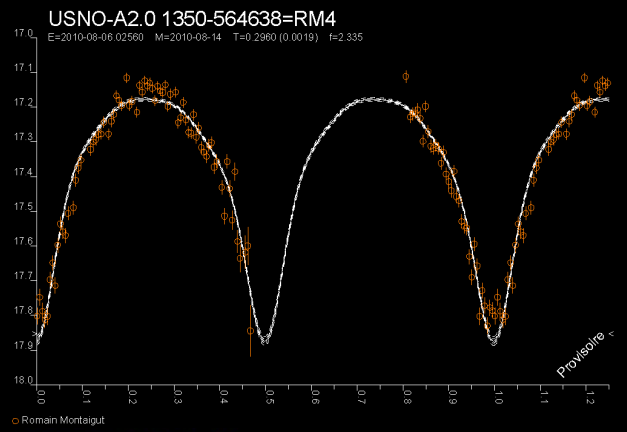

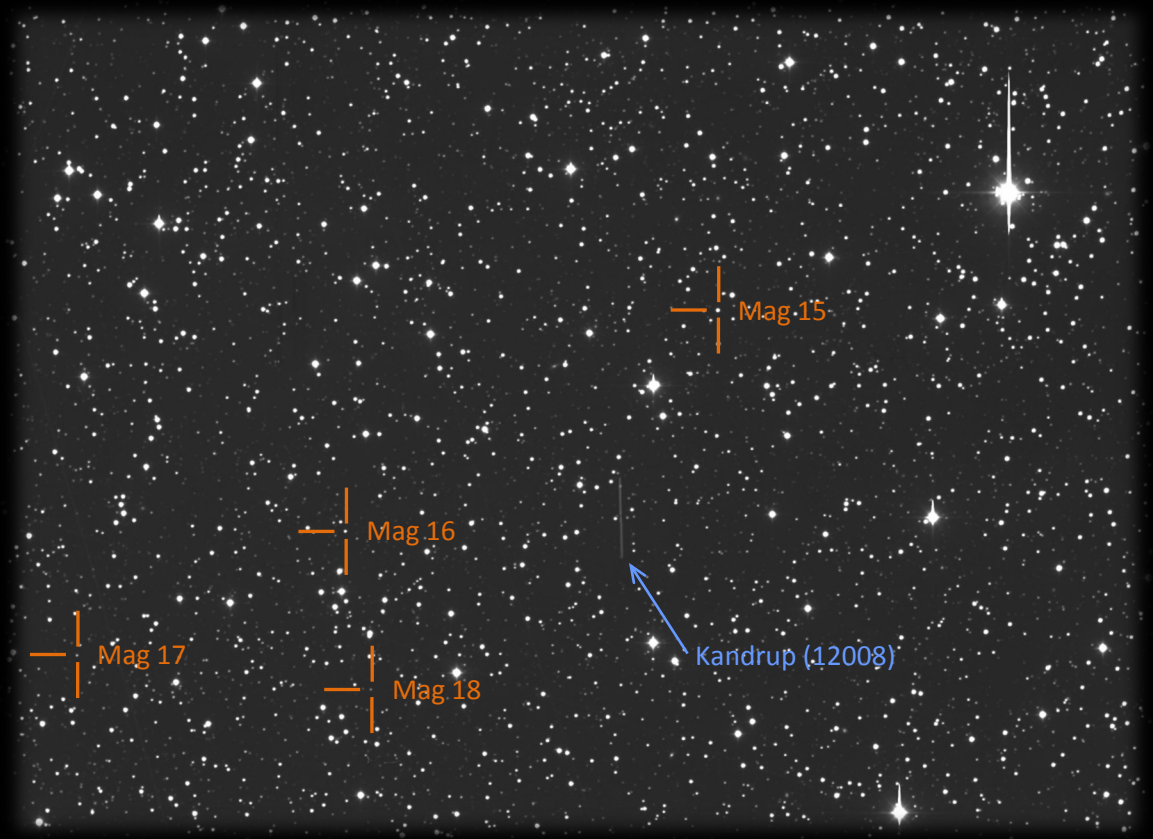

Quelques découvertes

Télescope : T60 - 600mm - f/3,4

CCD : STL6303 - Bin1x1 - 120s

Quelques découvertes

Télescope : T60 - 600mm - f/3,4

CCD : STL6303 - Bin1x1 - 120s

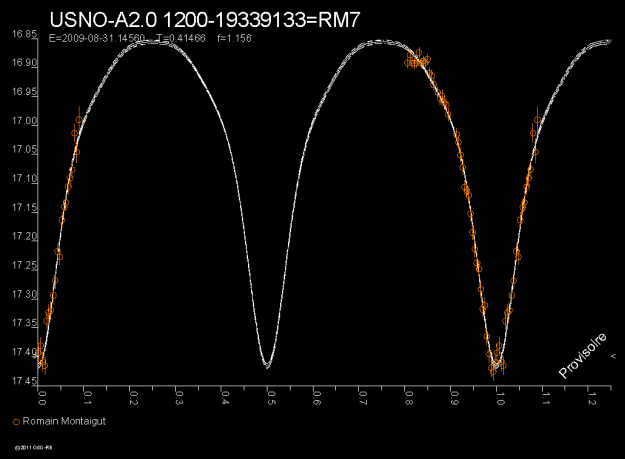

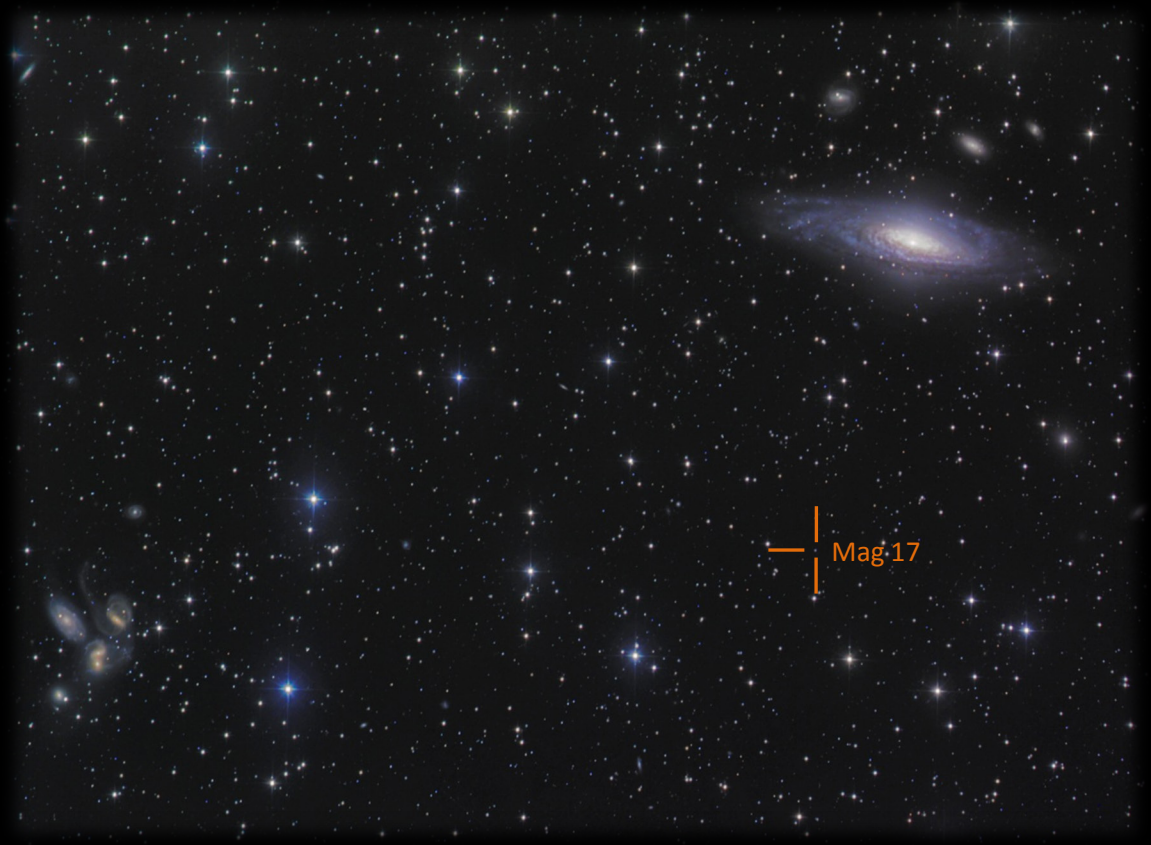

Quelques découvertes

Télescope : C14 - 355mm - f/6,3

CCD : ST10 - Bin2x2 - 50s

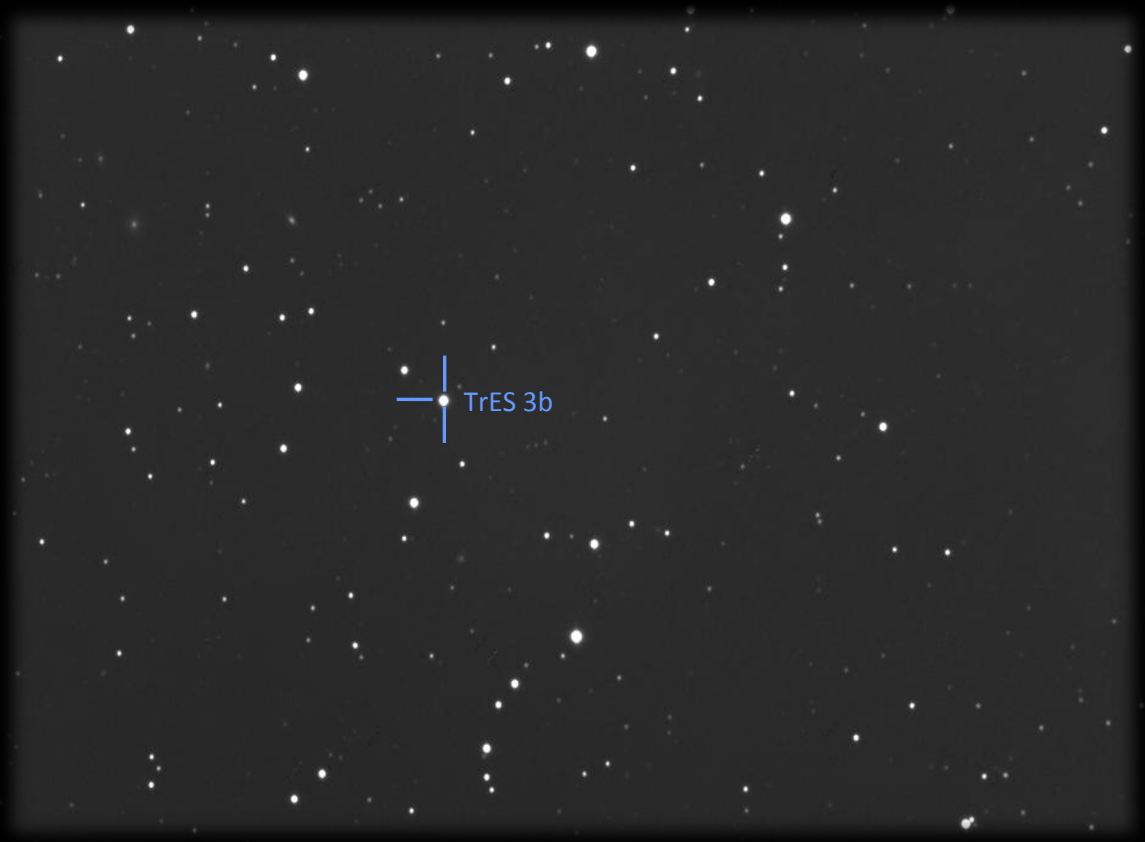

Quelques découvertes

Télescope : C14 - 355mm - f/6,3

CCD : ST10 - Bin2x2 - 50s

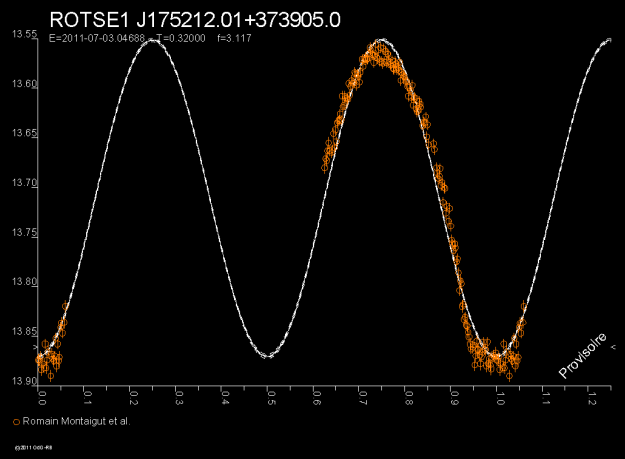

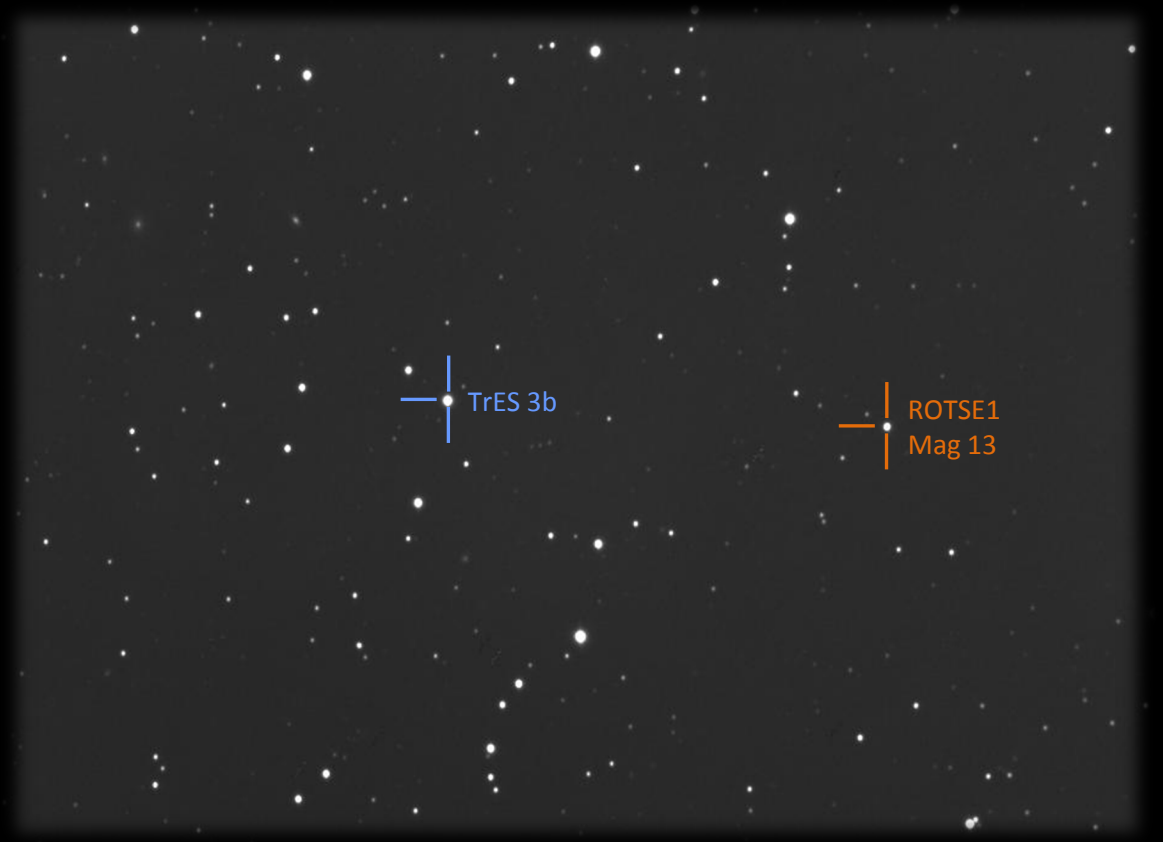

Quelques découvertes

Télescope : C8 - 200mm - f/6,3

CCD : QSI583 - Bin2x2 - 120s

Quelques découvertes

Télescope : C8 - 200mm - f/6,3

CCD : QSI583 - Bin2x2 - 120s

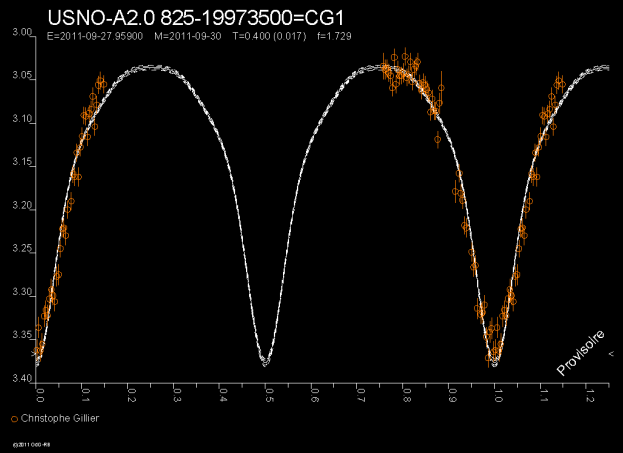

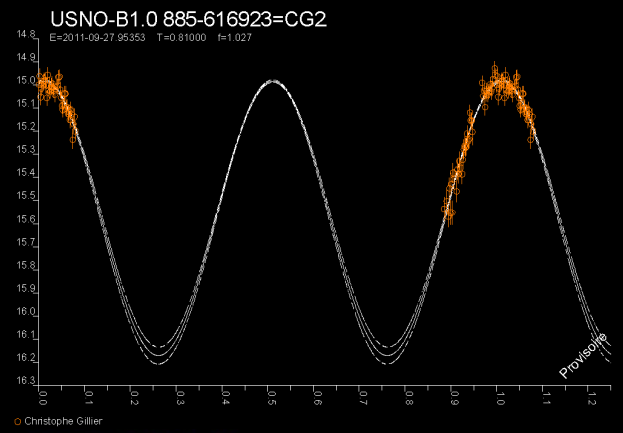

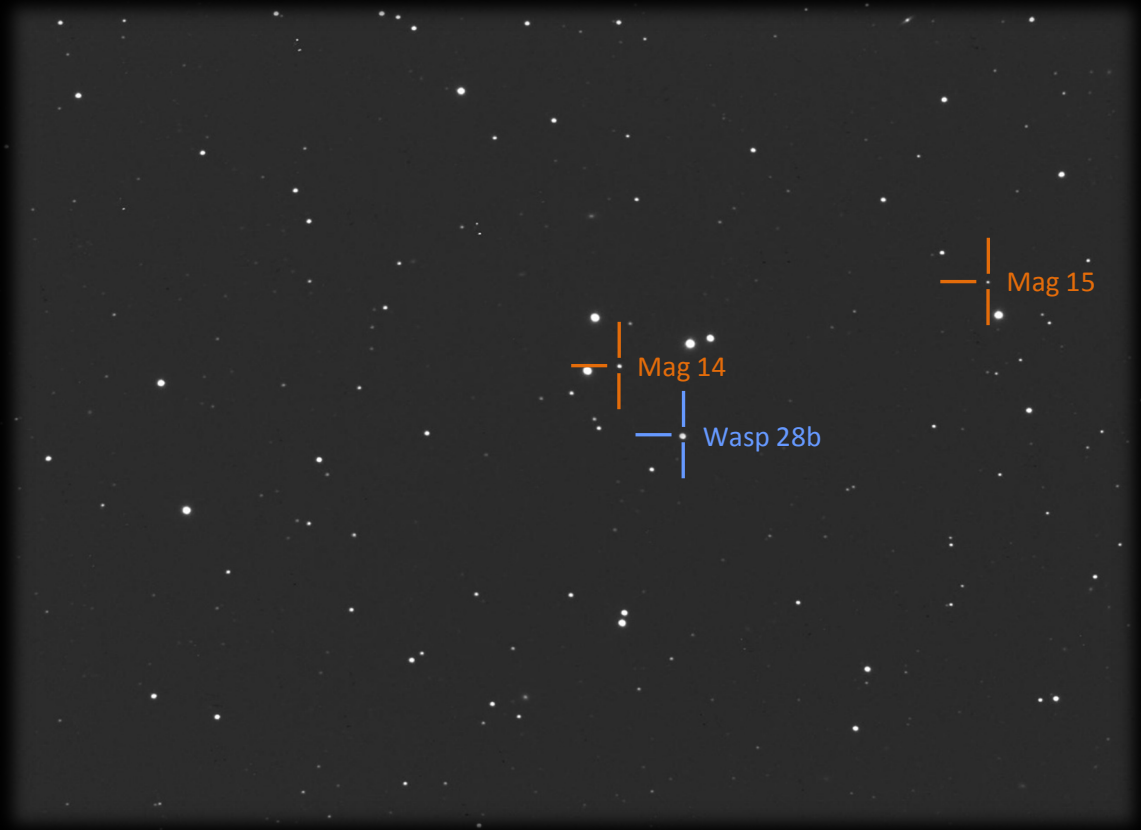

Bilan et **Conclusion**

Premier Bilan :

- 14 champs d'étoiles analysés
- 12 variables détectées
  (dont 10 découvertes)
- Uniquement des binaires à éclipses de type EW

Bilan et **Conclusion**

Une envie d'essayer ?

- Ne pas "chasser" la variable
- Un matériel et des paramètres adaptés
- Analyse systématique des séries d'images (archives…)
- Une question de probabilité

Toute étoile sera un jour variable …